DARK HORSE COMICS

STAR WARS TALES

22 $5.99 US

STAR WARS TALES

LUCAS BOOKS

NOMAD
SEARCHING THE GALAXY'S EDGE

REPUBLIC COMMANDO
THE REPUBLIC'S FINEST!

MAROONED
LOST ON ENDOR!

DARK HORSE COMICS

STAR WARS TALES

22 $5.99 US

LUCAS BOOKS

STAR WARS TALES

64 PAGES
OF BREATHTAKING ADVENTURE

MAROONED
LOST ON ENDOR!

NOMAD
SEARCHING THE GALAXY'S EDGE

REPUBLIC COMMANDO
THE REPUBLIC'S FINEST!

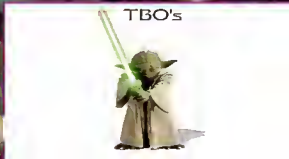

PAINTED COVER
Lee Bermejo

PHOTO COVER
Keith Wood

DESIGNERS
Richard E. Jones
and David Nestelle

EDITOR
Jeremy Barlow

PUBLISHER
Mike Richardson

SPSCIAL THANKS TO
Jonathan Rinzler, LeLand Chee and Amy Gary at Lucas Licensing

TALK ABOUT THIS ISSUS ONLINS AT:
www.darkhorse.com/community/boards

ADVERTISING SALES:
(503) 652-8815 x370
COMIC SHOP LOCATOR SERVICE:
(888) 266-4226
TRADUCCIÓN Y MAQUETACIÓN
Yuyupep
www.darkhorse.com
www.starwars.com

STAR WARS TALES #22, January 2005. Published by Dark Horse Comics, Inc., 10956 SE Main Street, Milwaukie, OR 97222. Star Wars ©2005 Lucasfilm Ltd. & ™. All rights reserved. Used under authorization. Text and illustrations for Star Wars are © 2005 Lucasfilm Ltd. Dark Horse Comics® is a trademark of Dark Horse Comics, Inc., registered in various categories and countries. All rights reserved. No portion of this publication may be reproduced or transmitted, in any form or by any means, without the express written permission of Dark Horse Comics, Inc. Names, characters, places, and incidents featured in this publication either are the product of the author's imagination or are used fictitiously. Any resemblance to actual persons (living or dead), events, institutions, or locales, without satiric intent, is coincidental. PRINTED IN CANADA

STAR WARS®

ÉPOCAS DE AVENTURA

LA VIEJA REPÚBLICA
(25.000 - 1.000 antes de la Batalla de Yavin)

La Vieja República fue el legendario gobierno que unificó una galaxia bajo las reglas del Senado. En esta época, los Jedi son numerosos, y sirven como guardianes de la paz y la justicia. Los comics de la serie *Relatos de los Jedi* tienen lugar en esta época, describiendo las enormes guerras luchadas por los Jedi de antaño y los antiguos Sith.

EL AUGE DEL IMPERIO
(1000 - 0 años ABY)

Durante mil años, la República Galáctica mantuvo la democracia en la galaxia con los Jedi como sus guardianes de la paz y la justicia. Pero una conspiración Sith, que llevó un milenio, sume a la galaxia en las Guerras Clon, llevando a la ascendencia del Emperador y la caída de los Jedi. Ésta es la época que contiene la nueva trilogía.

LA REBELIÓN
(0 ABY - 5 DBY)

Un clamor de resistencia comienza a propagarse por la galaxia, en protesta a la nueva tiranía del Imperio. Las células de la Rebelión contraatacan y se inicia la Guerra Civil Galáctica. Esta época empieza con la victoria Rebelde al capturar los planos de la Estrella de la Muerte, y finaliza un año después de la muerte del Emperador sobre la luna boscosa de Endor. La Rebelión comienza a reformarse a sí misma en un cuerpo de gobierno, el primero como la Alianza de Planetas Libres, y más tarde como la Nueva República. Ésta es la época que contiene a la trilogía clásica.

LA NUEVA REPÚBLICA
(5 DBY - 25 DBY)

Habiendo derrotado al Imperio en la Batalla de Endor, la Alianza Rebelde debe ahora transformarse de ser una fuerza de resistencia militar a un gobierno galáctico que funcione. Cuando el territorio Imperial es reivindicado, la Nueva República sufre crecientes daños, teniendo que repeler insurrecciones, partidarios Imperiales y rebeldes señores de la guerra. Además, Luke Skywalker, el último de los Jedi, comienza a entrenar aprendices, reconstruyendo la orden Jedi.

LA NUEVA ORDEN JEDI
(+25 DBY)

Los Caballeros Jedi son ahora un fuerte centenar. La Nueva República ha firmado un tratado de paz con los escasos restos del Imperio. La galaxia por fin disfruta de un respiro pacífico después de décadas de guerra. Es en este período cuando una terrible amenaza alienígena invade la República desde más allá del espacio conocido. Los Yuuzhan Vong arrasan mundos enteros en su azote, como describen las continuas novelas de La Nueva Orden Jedi.

STAR WARS® RELATOS

MORALMENTE OBLIGADO

Script: Ian Edginton
Art: Steve Pugh
Colors: Michael Atiyeh
Letters: Michael Heisler

Los sucesos en esta historia tienen lugar aproximadamente un año después de Star Wars: Episodio II *El Ataque de los Clones*

NÓMADA, CAPÍTULO DOS

Script: Rob Williams
Art: Brandon Badeaux
Colors: Dan Jackson
Letters: Michael Heisler

Los sucesos en esta historia tienen lugar aproximadamente seis meses después de Star Wars Episodio I *La Amenaza Fantasma*

ABANDONADOS

Script, Art, & Colors: Lucas Marangon
Letters: Michael Heisler

Los sucesos en esta historia tienen lugar aproximadamente un año después de Star Wars. Episodio VI El Retorno del Jedi

Art — Lucas Marangon
Colors — Jason Hvam
Letters — Michael Heisler

Please send questions and comments to:
Star Wars Tales c/o Dark Horse Comics
10956 SE Main Street, Milwaukie, Oregon, 97222
or e-mail us at swtales@darkhorse.com

LUCAS + JEREMY = 64

CORUSCANT.
EL TEMPLO JEDI.
HONOR BOUND
¡SE PRESENTA EL SARGENTO R.C. ZETA 20-8-8 , SEÑOR!
DESCANSAR PUEDE, SARGENTO.
SEÑOR.
SUS HERIDAS AUN PARECEN FRESCAS ¿NO SE LE SUMINISTRO TERAPIA DE BACTA EN SU REGRESO?
SÍ, SEÑOR. LA SUFICIENTE PARA CURAR LAS PEORES. PUEDO VIVIR CON LAS CICATRICES. SI ESO SIGNIFICA UNA PRONTA REINCORPORACIÓN

¡¡¡MMM. LEÍDO SU INFORME REFERENTE A LA ACTUACIÓN EN ASTURIAS HEMOS. MUY INTRIGANTE ES... MUY INTRIGANTE DESOS LUEGO.
¿SEÑOR?

NO CUESTIONAMOS SU VALIDEZ. SIN EMBARGO, DESEAMOS QUE NOS ACLARE CIERTOS PUNTOS -- COMENZANDO CON SU REGRESO DE LA CONFERENCIA EN AVILES PRIME.

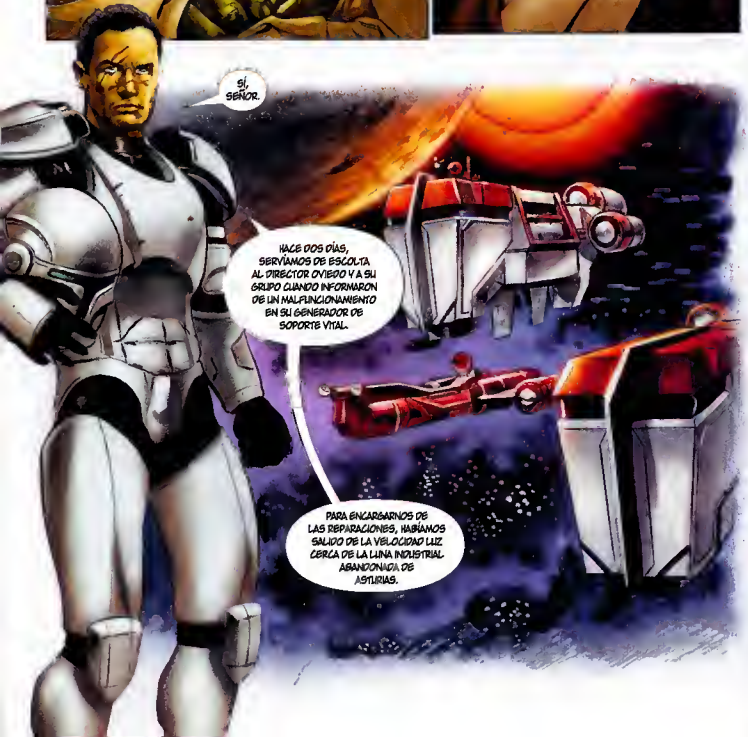
SÍ, SEÑOR.
HACE DOS DÍAS, SERVÍAMOS DE ESCOLTA AL DIRECTOR OVIEDO Y A SU GRUPO CUANDO INFORMARON DE UN MALFUNCIONAMIENTO EN SU GENERADOR DE SOPORTE VITAL.
PARA ENCARGARNOS DE LAS REPARACIONES, HABÍAMOS SALIDO DE LA VELOCIDAD LUZ CERCA DE LA LUNA INDUSTRIAL ABANDONADA DE ASTURIAS.

HABÍAMOS DESACELERADO PARA ENTRAR EN LA ÓRBITA —CUANDO UNA NAVE NO DETECTADA DE CONTROL DE DROIDES SEPARATISTA FLANQUEADA POR VARIOS ESCUADRONES DE CAZAS NOS ATACÓ
NUESTRA OTRA NAVE ACOMPAÑANTE FUE DESTRUIDA AL INSTANTE
ENTABLAMOS COMBATE CON EL ENEMIGO, MANIOBRANDO ENTRE ELLOS Y EL NAVÍO DEL DIRECTOR
AÚN ASÍ, FUIMOS ALCANZADOS.

EL CAPITÁN ORDENÓ A NUESTRO PILOTO SEGUIRLES, PROTEGIÉNDOLES CON NUESTRA PROPIA NAVE, GANANDO TIEMPO PARA QUE SU PILOTO LOGRARA DESCENDER.
LES CONTUVIMOS, PERO NO PODÍAMOS COMPETIR CONTRA SU ARTILLERÍA.
AL FINAL, NOSOTROS TAMBIÉN CAÍMOS...
BAMF!

HEMOS PERDIDO ONCE HOMBRES, CAPITÁN --- INCLUYENDO AL PILOTO. EL COPILOTO SÓLO TIENE HERIDAS DE POCA IMPORTANCIA.
DEJAD A LOS MUERTOS. COGED SU MUNICIÓN. DEJAD TAMBIÉN TODO EL EQUIPO NO ESENCIAL. --- DEBEMOS MOVERNOS RÁPIDO.
PRIMERO NECESITAMOS AVERIGUAR DÓNDE SE HA ESTRELLADO LA OTRA NAVE.
SHIFF!

¿PROBLEMAS, SEÑOR?
INTERFERENCIAS PROVOCADAS POR LAS ESTRELLAS. POR ESO ASTURIAS FUE ABANDONADA. DESPUÉS DE QUE SU SOL SE VOLVIERA UN GIGANTE ROJO, LA EXPOSICIÓN PROLONGADA A SU RADIACIÓN SE MOSTRÓ NOCIVA AL HOMBRE Y A LAS MÁQUINAS.
UN LUGAR PERFECTO PARA UNA EMBOSCADA. NO ME EXTRAÑA QUE NUESTROS SENSORES NO LES DETECTARAN. ¿CUÁNTO TIEMPO TENEMOS?
TODO EL QUE NOS LLEVE ENCONTRAR A OVIEDO.
¡AHÍ ESTÁ!
¡A FORMAR! ¡PREPARADOS PARA SALIR!
VEINTE GRADOS, NOR-NORDESTE. ¡PASO LIGERO!

ABRAN COMUNICADORES. INFORMEN.
SEÑOR, ESTOS SON IMPACTOS DE CERCA, DISPAROS A LA CABEZA Y AL PECHO. NO MURIERON EN UN TIROTEO -- FUERON EJECUTADOS.
SARGENTO, HAY ALGO MÁS --
TODOS LOS NODOS DE PROPULSIÓN Y MOTORES DE VELOCIDAD LUZ ESTÁN INTACTOS Y OPERATIVOS. LOS DAÑOS EXTERNOS SON EN SU MAYOR PARTE SUPERFICIALES. NO HUBO NECESIDAD DE UN ATERRIZAJE FORZOSO, PODÍAN HABER SALTADO EN CUALQUIER MOMENTO.
¿Y EL SOPORTE VITAL?
LO MISMO. INDICA VERDE EN GENERAL. NO ENTIENDO LO QUE HA PASADO AQUÍ...

CREO QUE YO SÍ.
¡CAPITÁN! HAY HUELLAS QUE SE ALEJAN DE LA NAVE.
"DROIDES, VARIAS ESCLAVAS AL MENOS ..."
ESPERABA SER RECIBIDO EN PERSONA, TAMBOR...
"... Y UN HUMANO."
PESE AL MEDIO AMBIENTE DE ESTE PLANETA, NO SERÍA PRUDENTE. YA HAY MURMULLOS EN EL SENADO SOBRE VUESTRA CUESTIONABLE LEALTAD. DE AHÍ LA NECESIDAD DE ESTA... FARSA.
SIN EMBARGO, UN INTENTO DE ASESINATO POR PARTE DE LOS SEPARATISTAS DEBERÍA CONVENCER INCLUSO AL CRÍTICO MÁS ESCÉPTICO.
¡SUPONIENDO QUE VIVA PARA CONTAR LA HISTORIA!
ESTARÉIS BIEN. UN DÍA O DOS MÁS ANTES DE QUE ECHEN DE MENOS VUESTRA NAVE Y SEÁIS RESCATADO. UNA PEQUEÑA Y TRATABLE ENFERMEDAD AÑADIRÁ UN TOQUE DE AUTENTICIDAD A VUESTRA HISTORIA.
¿Y LOS JEDI? NO SE LES ENGAÑA TAN FÁCILMENTE.
DESDE QUE ESTALLARON LAS GUERRAS CLON, APENAS SE HAN PROPAGADO PARA SER DE ALGUNA TRASCENDENCIA.

REGRESARÉIS TRIUNFALMENTE — ¡UN HÉROE DE LA REPÚBLICA! EL ILUSTRE LORCA OVIEDO — DIRECTOR GENERAL DE LA DINASTÍA DE INGENIERÍA OVIEDO.
VUESTRA LEALTAD YA NO CUESTIONADA EN DUDA, EL SENADO TRASPASARÁ SU MANDATO DE REARME Y VUESTRAS INDUSTRIAS SE ENCARGARÁN DE EQUIPAR A SU GRAN EJÉRCITO CON LOS ÚLTIMOS VEHÍCULOS Y MUNICIONES.
CON LO QUE SERÁ UN JUEGO DE NIÑOS OBSOLETAR LAS CUALIDADES DE LAS TROPAS Y SUS FALLAS DE DESPLIEGUE.
SUS ASESINOS SIN MADRES Y DESARROLLADOS EN TANQUES CAERÁN EN EMBOSCADAS UNA DETRÁS DE OTRA SIN UNA PISTA DEL CÓMO O EL PORQUÉ ESTÁN SIENDO SACRIFICADOS SELECTIVAMENTE.
SPAKK!
SPAKK!

¡ADELANTE!
¡TAMBOR, IMBÉCIL -- SE SUPONÍA QUE NO DEJARÍAS TESTIGOS!
NO LO HARÉ.
MATADLOS A TODOS. NADA DE SUPERVIVIENTES.
ENTENDIDO, ENTENDIDO.
¡INCENDIARIAS!
DEET!
DEET!

¡BOOM!
¡UH!... ¡SOLTADME! ¡DEJADME MARCHAR, MALDITOS! ¿QUÉ ESTÁIS HACIENDO?!
¡LO QUE SE NOS HA ASIGNADO HACER... ESCOLTARLE DE REGRESO A CORUSCANT!
LO HABÉIS OÍDO... ¿VERDAD?
TODO.
¡NO PUEDO REGRESAR... NO VOLVERÉ! ¡SOLTADME, ES UNA ORDEN!
¡YA TENGO MIS ÓRDENES -- Y NO PUEDEN SER REVOCADAS!
¡PUEDE IR CAMINANDO O ARRASTRÁNDOSE, USTED DECIDE... SEÑOR!
¡BOOM!
¡VAMOS... VAMOS!

FUGH!
GRAMM!
DEET!
DEET!
DEEEET!
FA-
SHOOOM!

SEÑOR, LES HEMOS PERDIDO. LOS SENSORES NO DETECTAN UNA SITUACIÓN CLARA DE SU POSICIÓN.
NO IMPORTA. SI DESEAN HUIR DE ESTE MONTÓN DE DESECHOS, SÓLO HAY UN CAMINO DONDE PUEDEN IR.
ORDENA A LOS CAZAS QUE COMIENCEN A BOMBARDEAR LA ZONA. HAZLOS SALIR -- CONDÚCELOS HASTA VUESTRAS ARMAS.
OTRA COSA. SI EXISTIERA LA MÁS REMOTA POSIBILIDAD DE QUE ESCAPARAN DEL PLANETA, MATAD AL DIRECTOR OVIEDO DE INMEDIATO...
"...SU SILENCIO NOS SERÁ DE MAYOR VALOR QUE SU COMPLICIDAD."
UNFF...UNFF... ¡RESUCITO LA HAZAÑA! ¡NO -- PUEDO CONTINUAR!
¡YA ERA HORA!
¡A CUBIERTO!

¡SARGENTO!
¡BAHN!
THOOM!
¡NO PUEDO VER!
TODO VA BIEN, SÓLO TIENE SANGRE EN LOS OJOS. SU CASCO SE LLEVÓ LA PEOR PARTE
TODOS VAIS A MORIR AQUÍ, LO SABÉIS, PERO NO TIENE POR QUÉ SER ASÍ... TENGO UNA PROPOSICIÓN PARA TÍ Y TUS HOMBRES.
UNÍOS A MÍ, CONVERTÍOS EN MIS GUARDAESPALDAS PERSONALES. CONVERTÍOS EN INDIVIDUOS. ¡INTENTAD VIVIR VUESTRAS PROPIAS VIDAS POR UNA VEZ!
DISPONGO DE RIQUEZAS E INFLUENCIAS. ¡PODRÍAIS BENEFICIAROS ENORMEMENTE DE MI PATRONATO!

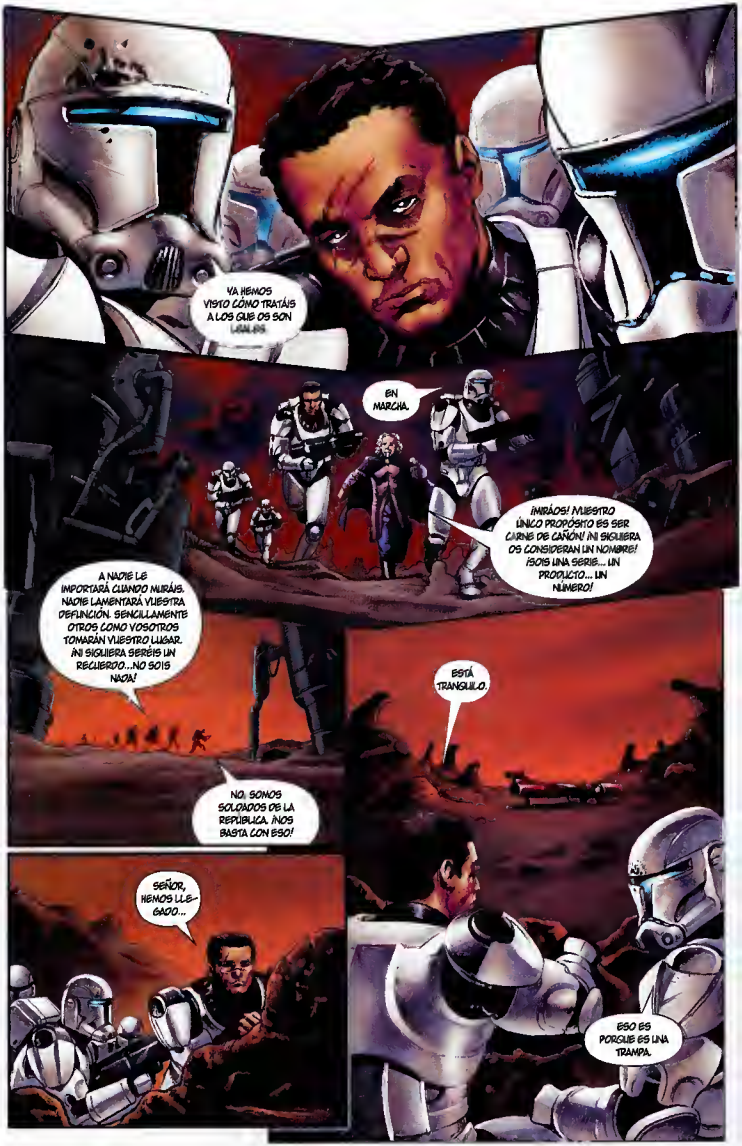
YA HEMOS VISTO CÓMO TRATÁIS A LOS QUE OS SON LEALES
EN MARCHA.
¡MIRÁOS! VUESTRO ÚNICO PROPÓSITO ES SER CARNE DE CAÑÓN. NI SIQUIERA OS CONSIDERAN UN NOMBRE! ¡SOIS UNA SERIE... UN PRODUCTO... UN NÚMERO!
A NADIE LE IMPORTARÁ CUANDO MURÁIS. NADIE LAMENTARÁ VUESTRA DEFUNCIÓN. SENCILLAMENTE OTROS COMO VOSOTROS TOMARÁN VUESTRO LUGAR. ¡NI SIQUIERA SERÉIS UN RECUERDO...NO SOIS NADA!
ESTÁ TRANQUILO.
NO. SOMOS SOLDADOS DE LA REPÚBLICA. ¡NOS BASTA CON ESO!
SEÑOR, HEMOS LLEGADO...
ESO ES PORQUE ES UNA TRAMPA.

TOMAD POSICIONES. FORMACIÓN EN PUNTA DE FLECHA. QUIERO UN CORDÓN DE PROTECCIÓN ALREDEDOR DEL DIRECTOR Y DEL COPILOTO.
¡NO TENÉIS LA MENOR POSIBILIDAD! ¡ES UNA LOCURA!
¡NO ES LA GUERRA!
¡VAMOS!
¡ROIDEKAS!
¡KAMM!
¡KAMM!
¡KAMM!
¡KAMM!

CHAAM!
CHAAM!
¡SEGUID MOVIÈNDOOS! ¡CONCENTRAD EL FUEGO SOBRE EL DROIDE DEL CENTRO!
¡ALA!
SHUMF!
¡ADENTRO!
NADA DE SUPERVIVIENTES.
ENTENDIDO, ENTENDIDO.

¡GAH!
¡AHK!
KZAKK!
SHRAKK!
¡CAPITÁN!
CHAM!
CHAM!
¿EL CAPITÁN...?
NAH... HA MUERTO.
¿AÚN PUEDES VOLAR ESTA COSA?
UHH... S-SÍ SEÑOR.
¡ELLOS... QUERÍAN MATARME!
CONOZCO LA SENSACIÓN, PERO NO ME HACÉIS NINGÚN BIEN MUERTO. ¡AHORA MUÉVASE!

¡PONLA EN MARCHA!
FWOOOSSH!
"SALTAMOS AL HIPERESPACIO EN CUANTO SORTEAMOS LA ATMÓSFERA DE LA LUNA."
EL PILOTO DIEZ-OCHENTA MURIÓ DE SUS HERIDAS POCO DESPUÉS DE QUE APARECIÉRAMOS EN LA ÓRBITA DE CORUSCANT.
A PESAR DE SUS PROTESTAS, EL DIRECTOR OVIEDO FUE PUESTO BAJO VIGILANCIA. YO DÍ PARTE, RELLENÉ MI INFORME, Y LUEGO ME ENVIARON A TRATAMIENTO DE BACTA.
EL DIRECTOR PODRÍA CORROBORAR MI DECLARACIÓN, AUNQUE SIGNIFICARÍA CONDENARSE A SÍ MISMO.

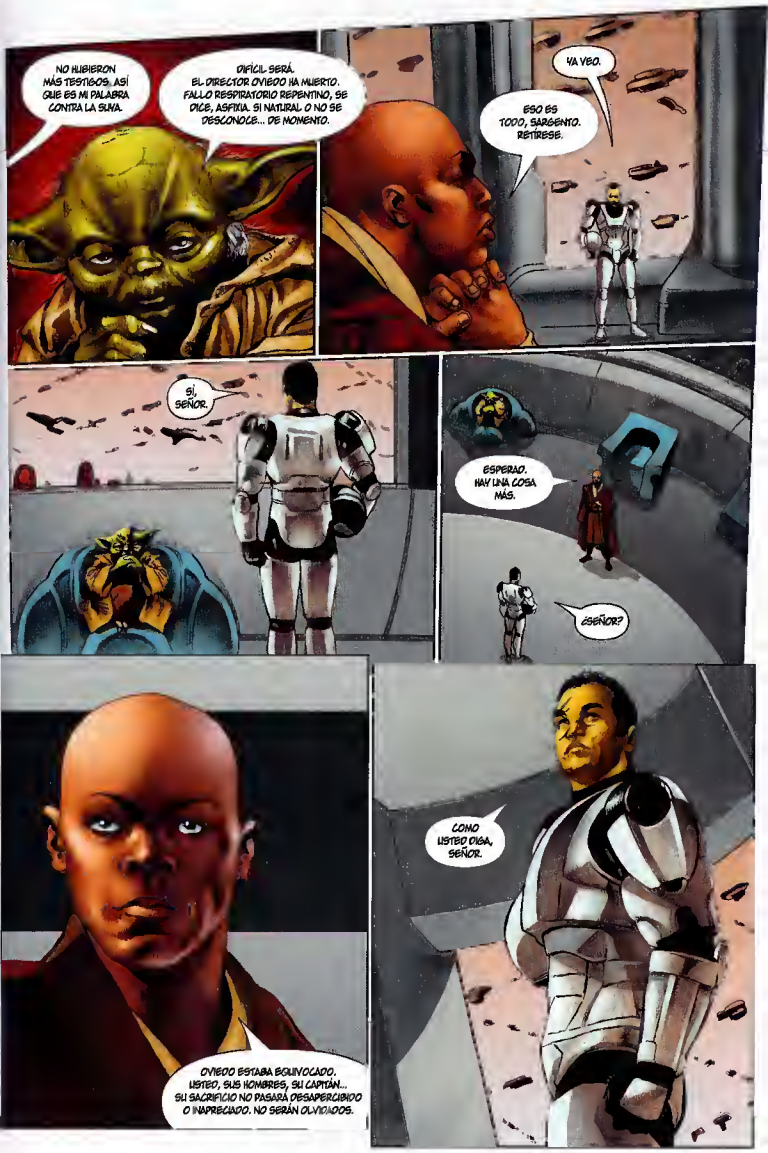
NO HUBIERON MÁS TESTIGOS, ASÍ QUE ES MI PALABRA CONTRA LA SUYA.
DIFÍCIL SERÁ. EL DIRECTOR OVIEDO HA MUERTO. FALLO RESPIRATORIO REPENTINO, SE DICE, ASFIXIA. SI NATURAL O NO SE DESCONOCE... DE MOMENTO.
YA VEO.
ESO ES TODO, SARGENTO. RETÍRESE.
SÍ, SEÑOR.
ESPERAD. HAY UNA COSA MÁS.
¿SEÑOR?
OVIEDO ESTABA EQUIVOCADO. LISTEO, SUS HOMBRES, SU CAPITÁN... SU SACRIFICIO NO PASARÁ DESAPERCIBIDO O INAPRECIADO. NO SERÁN OLVIDADOS.
COMO USTED DIGA, SEÑOR.

¿ADMIRARLE HACES?
MÁS QUE NADA... RESPETO. AL PRINCIPIO NO LES QUERÍAMOS NI A ÉL NI A LOS DE SU CLASE, SIN EMBARGO, ESTÁN DISPUESTOS A SACRIFICARSE POR SALVAGUARDAR LA REPÚBLICA.
LO QUE ME INQUIETA ESO ES. OVIEDO ERA UN TRAIDOR PERO SOLO UN HOMBRE ERA ÉL.
"UN ARMA ELLOS SON. OBEDECEN ÓRDENES SIN CUESTIONAR NI PARA BIEN NI PARA MAL.
"POR AHORA LUCHAN PARA NOSOTROS.
"¿QUIÉN PUEDE DECIR LO QUE EL FUTURO DEPARA?"
THE END

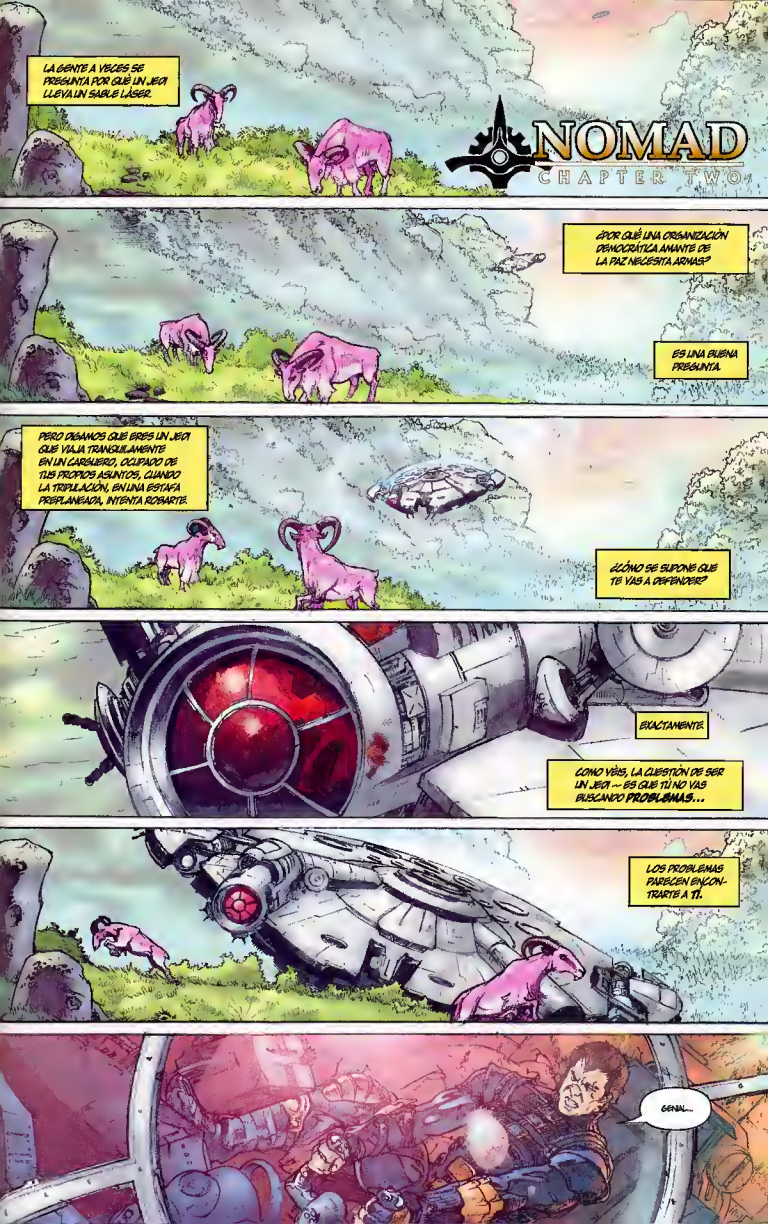
LA GENTE A VECES SE PREGUNTA POR QUÉ UN JEDI LLEVA UN SABLE LÁSER.
NOMAD
CHAPTER TWO
¿POR QUÉ UNA ORGANIZACIÓN DEMOCRÁTICA AMANTE DE LA PAZ NECESITA ARMAS?
ES UNA BUENA PREGUNTA.
PERO DIGAMOS QUE ERES UN JEDI QUE VIAJA TRANQUILAMENTE EN UN CARGUERO, OCUPADO DE TUS PROPIOS ASUNTOS, CUANDO LA TRIPULACIÓN, EN UNA ESTAFA PREPLANEADA, INTENTA ROBARTE.
¿CÓMO SE SUPONE QUE TE VAS A DEFENDER?
EXACTAMENTE.
COMO VERÁS, LA CUESTIÓN DE SER UN JEDI — ES QUE TÚ NO VAS BUSCANDO PROBLEMAS...
LOS PROBLEMAS PARECEN ENCONTRARTE A TÍ.
GENIAL...

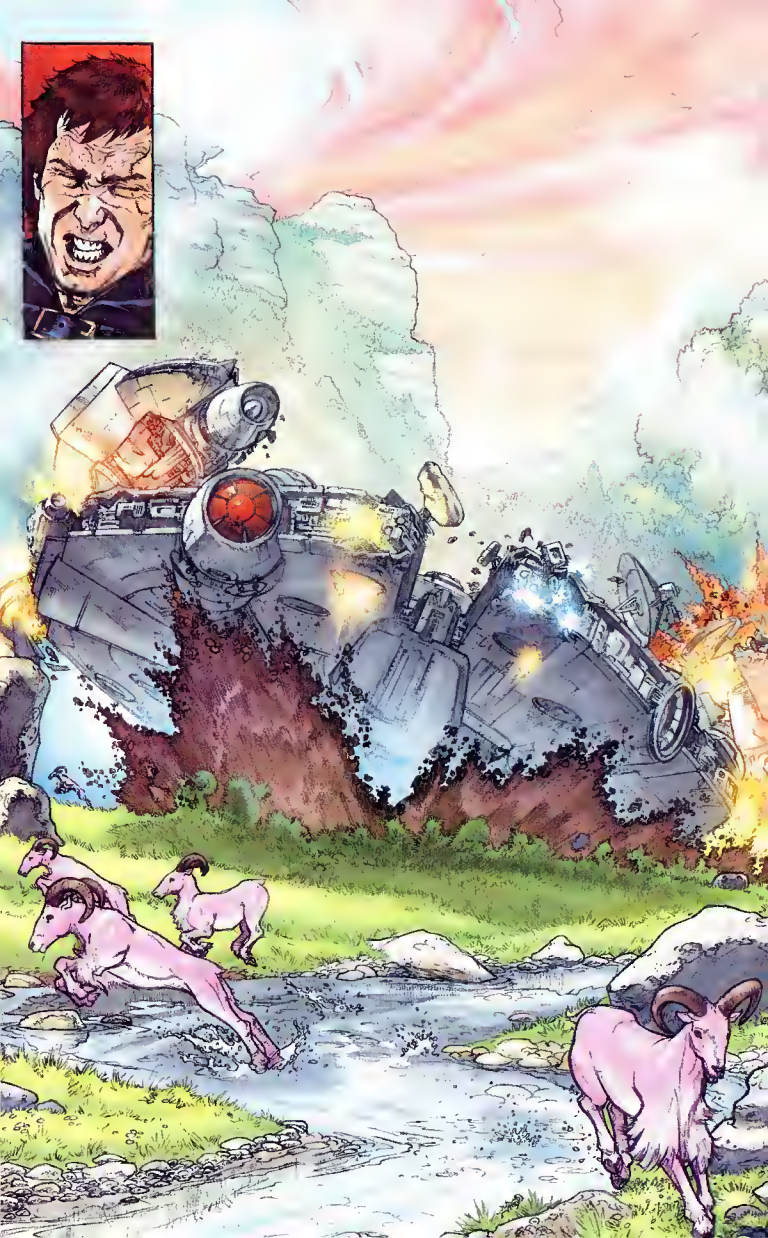

...TIENE QUE HABER UN MODO MÁS FÁCIL DE VIAJAR.
NO DEBE TARDAR MUCHO HASTA QUE EL FUEGO ALCANCE EL DEPÓSITO DE COMBUSTIBLE. MALDITOS TAL VEZ DEBERÍA DEJARLES, SON SÓLO LADRONES...
PERO NO SOY UN ASESINO...
...NO SOY UN ASESINO...
SOY UN JEDI.
MALDICIÓN...

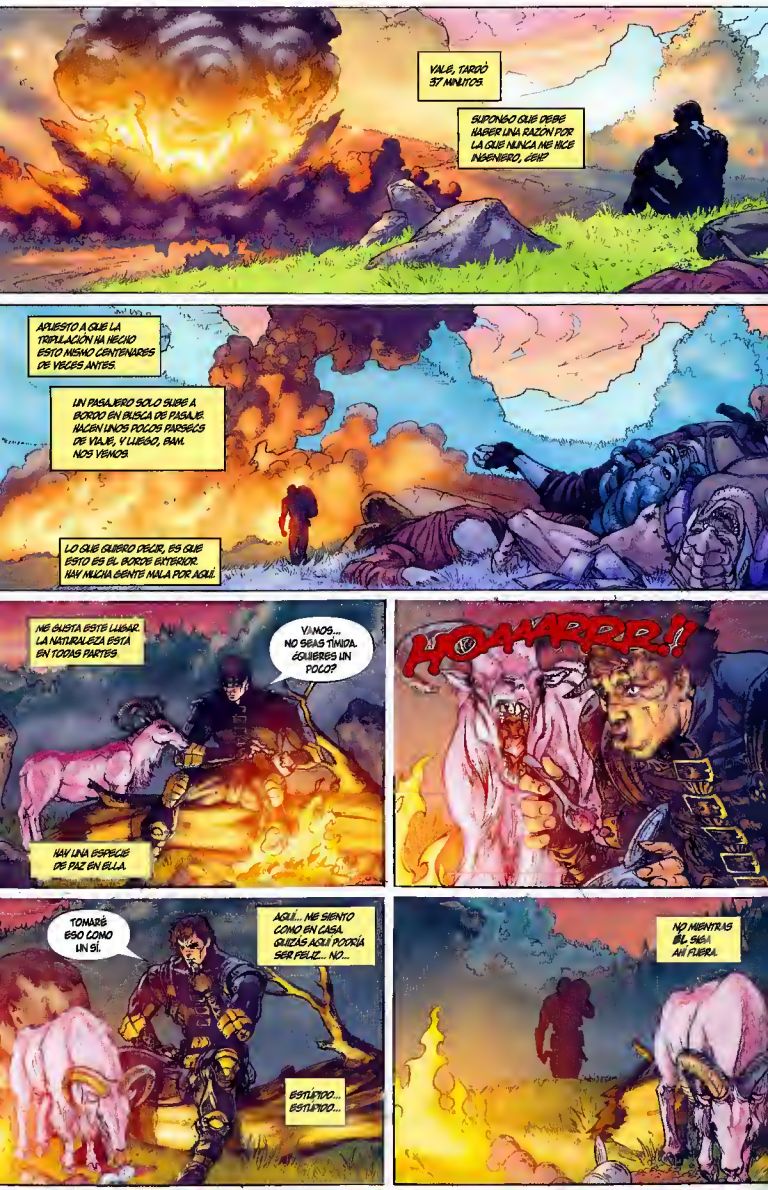
VALE, TARDÓ 37 MINUTOS.
SUPONGO QUE DEBE HABER UNA RAZÓN POR LA QUE NUNCA ME HICE INGENIERO, ¿EH?
APUESTO A QUE LA TRIPULACIÓN HA HECHO ESTO MISMO CENTENARES DE VECES ANTES.
UN PASAJERO SOLO SUBE A BORDO EN BUSCA DE PASAJE. HACEN UNOS POCOS EJERCICIOS DE VUELO, Y LUEGO, ¡BAM. NOS VEMOS.
LO QUE QUIERO DECIR, ES QUE ESTO ES EL BORDE EXTERIOR. HAY MUCHA GENTE MALA POR AQUÍ.
ME GUSTA ESTE LUGAR. LA NATURALEZA ESTÁ EN TODAS PARTES.
VAMOS... NO SEAS TÍMIDA. ¿QUIERES UN POCO?
HAY UNA ESPECIE DE PAZ EN ELLA.
¡HOAAARRR.!
TOMARÉ ESO COMO UN SÍ.
AQUÍ... ME SIENTO COMO EN CASA. QUIZÁS AQUÍ PODRÍA SER FELIZ... NO...
ESTÚPIDO... ESTÚPIDO...
NO MIENTAS EL SABÍA AHÍ FUERA.

UH... ¡GANADOR!

YA VAN... DOCE VECES SEGUIDAS.

TRECE.

TRECE, CIERTO. ¿HA... TERMINADO YA... SEÑOR?

NO. CREO QUE PUEDO SEGUIR JUGANDO UN RATO MÁS.

ESTO ES UNA LOCURA. ESTÁ HACIENDO TRAMPAS. TODOS LO SABEMOS. NUNCA HE VISTO UNA RACHA TAN BUENA COMO ÉSTA EN MI VIDA.

YO DIGO QUE SAQUEMOS A ESTE FLACUCHO A PATADAS POR LA PUERTA Y RECUPEREMOS NUESTRO DINERO.

DESPUÉS DE TODO, ¿QUÉ TENGO QUE PERDER?

YA VEO.

¿POR QUÉ NO TE DOY UNA OPORTUNIDAD DE QUE RECUPERES TU DINERO? ¿POSEES UNA NAVE?

SÍ.

APOSTARÉ TODAS MIS GANANCIAS CONTRA ELLA.

ES RIDÍCULO. ACABAS DE GANAR TRECE VECES SEGUIDAS. NO SOY ESTÚPIDO.

BUENO, ¿POR QUÉ NO IGUALAMOS ALGO LAS POSIBILIDADES? AMBOS DADOS TIENEN QUE CAER SOBRE UNA ESQUINA PARA GANAR. OTRO RESULTADO, Y TE LLEVAS EL DINERO.

¿LOS DOS CAER SOBRE UNA ESQUINA? ESO ES IMPOSIBLE.

ES VERDAD.

DE ACUERDO, CLARO, TENDRÉ TU DINERO. MI NAVE ESTÁ EN EL MUELLE DE ACOPLAMIENTO 24B. LA APUESTA ESTÁ HECHA...

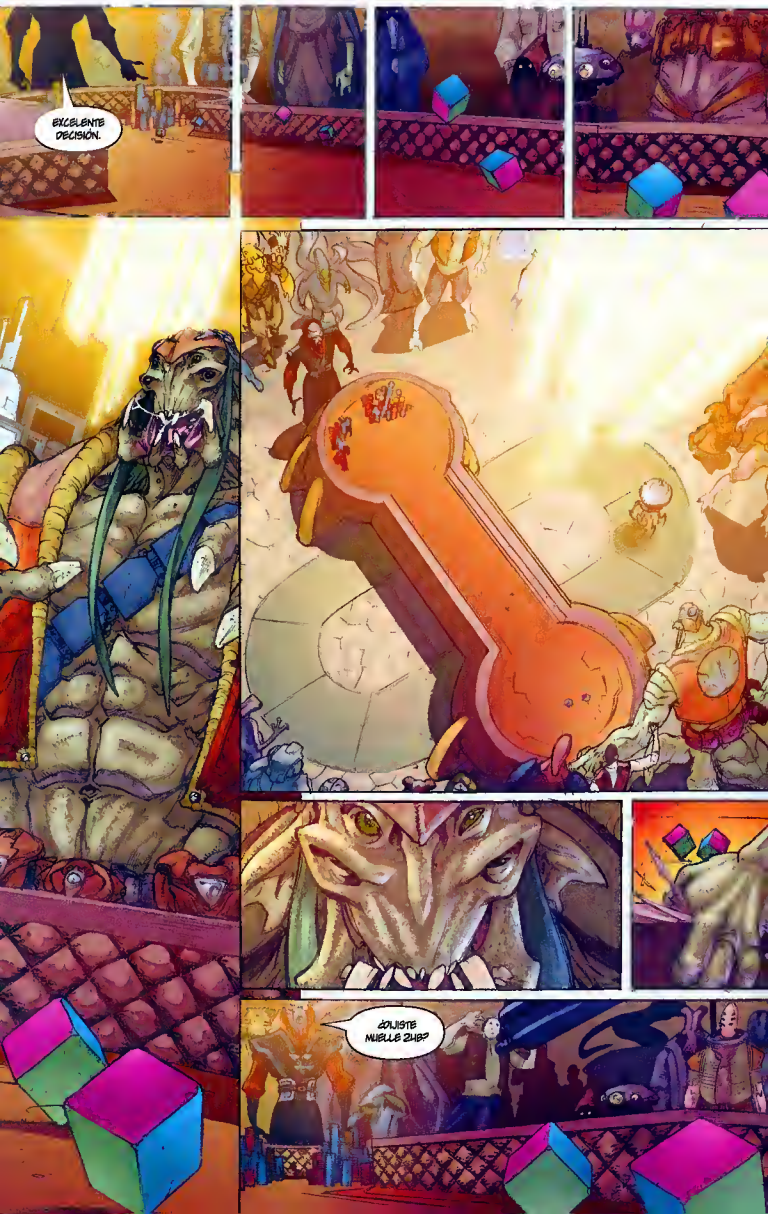
EXCELENTE DECISIÓN.
¿OLISTE NUBELLE ZHB?

¡HAS HECHO TRAMPA, BASURA! SABES QUE NO VAS A SALIR DE AQUÍ DE UNA PIEZA, ¿VERDAD?
¿CÓMO TE LLAMAS?
ME GUSTARÍA SABERLO.
HAY MUCHAS CRIATURAS DIVERSAS EN ESTA GALAXIA. TANTA VARIEDAD. AUNQUE HAY SIMILITUDES.
¿SABÍAIS QUE CASI TODAS LAS CRIATURAS TIENEN UNA ARTERIA BRAQUIOCEFÁLICA QUE LLEVA LA SANGRE AL CEREBRO, O ALGO SIMILAR?
LA MUERTE ES INSTANTÁNEA.
OS PAGARÉ CIEN A CADA UNO SI ME DEJÁIS ENCARGARME DE ÉL. NADA DE PREGUNTAS.
LAS REGLAS DE LA CASA DICEN QUE SI ALGUIEN HACE TRAMPAS, JUGAREMOS CON ÉL UN RATO. LE ARROJAREMOS A UNA PEQUEÑA BARBACOA ELÉCTRICA. PUEDES QUEDARTE CON LO QUE QUEDE.
¿Y QUÉ SI SE LE APLICA PRESIÓN, PROVOCAS QUE SE REVIENTE?, BUENO...
CANJEA MIS FICHAS. LLÉVALAS A MI NAVE EN EL MUELLE 2148. AHORA.
HAZLO Y TE DEJARÉ VIVIR. CUANTO ANTES ME VAYA DE ESTE PEDANTE PLANETA, MEJOR.
ERES... ERES UN MONSTRUO.
SÍ... PARECE QUE LO SOY.

DOS DÍAS DE CAMINATA, SIN SEÑALES DE VIDA. ESTOY EMPEZANDO A PENSAR QUE TAL VEZ NO HAYA CIVILIZACIÓN EN ESTE PLANETA.
TAL VEZ ESTÉ ATRAPADO AQUÍ.
THOOM!
DISPAROS DE BLÁSTER.
LOS BLÁSTERS SIGNIFICAN TECNOLOGÍA... Y ESO SIGNIFICA UN MODO DE SALIR DE ESTE PLANETA.
SÓLO TENGO QUE TENER CUIDADO... MOVERME RÁPIDO Y SIGILOSO... TOMARME BIEN LAS COSAS Y ~
AH...
LIN...
¿ESTÁS BIEN?
MI HERMANO. AYÚDALE. POR FAVOR. MI HERMA... MI ~~
MÁS DESPACIO. ESTÁS HABLANDO SIN NINGÚN...
...SENTIDO...

LOS PROBLEMAS SIEMPRE TE ENCUENTRAN, LOS PROBLEMAS SIEMPRE TE ENCUENTRAN, SIEMPRE TE ENCUENTRAN...
REPITE HASTA VOLVERSE ENFERMO...
O MUERTO.
DE VERDAD QUE DESEARÍA QUE LA GENTE DEJARA DE INTENTAR MATARME.
¡HEY!... ¡¡HEY!! ¿TE ENCUENTRAS BIEN?
¡ESTÁ DANDO LA VUELTA!
¡LO SÉ!
MALDITA SEA, ¿DÓNDE ME DEJADO EL...
...SABLE LÁSER?

¿CÓMO HAS HECHO ESO?
UH... OH, YA SABES. AÑOS DE ENTRENAMIENTO, ESE TIPO DE COSAS SOLDAD. FUERTE MEDICACIÓN...
¿QUIERES DECIR MEDITACIÓN, NO?
ESO TAMBIÉN.
¿SABES QUIENES SON ESAS PERSONAS A LAS QUE ESTÁS PROTEGIENDO? ¿LO QUE SON?
¿Y TU SABES LO QUE OCURRE SI ESTA HOJA ROZA TU PIEL?
VALE... VALE...
ENTONCES TE SUGIERO QUE DEJES DE ATACAR A MUJERES INOCENTES Y TE LARGUES DE AQUÍ.
NO DEBERÍAS DEJARLE MARCHAR.
LO ENTIENDO... PERO YA SABES QUE TRAERÁ A OTROS.
NO MATO, A MENOS QUE TENGA QUE HACERLO.
¿POR QUÉ?

SE LLAMA JARSEN, ME LO DIJO MÁS TARDE. ES EMBAJADORA DE UNA COMUNIDAD CERCANA QUE HA TENIDO UNA ANTIGUA DISPUTA CON LAS GENTES DE LAS NOTOS Y QUE SE REMONTA A VARIOS SIGLOS.
SU HERMANO, AMENT, ES, APARENTEMENTE, EL TIPO POCO DESPIERTO Y FIEL. LE ENVIARON CON ELLA COMO PROTECCIÓN, AUNQUE UN BLASTER EN LA ESPALDA RETRASARÍA AL MEJOR DE NOSOTROS.
ACEPTARON UN ACUERDO Y DESPUÉS ENVIARON A ESE ASESINO TRAS NOSOTROS. PARECE QUE NO QUIEREN LA PAZ DESPUÉS DE TODO.
TEMO POR MÍ... Y POR MI HERMANO, AHÍ FUERA SOLOS EN LAS MONTAÑAS. UN PROTECTOR JEDI SERÍA... BIENVENIDO.
Y PODRÍAS ENCONTRAR UN CARGUERO EN NUESTRA CIUDAD QUE TE SACARÍA DE ESTE PLANETA.
LA HABÍAN ENVIADO AL CONDADO DE LOS MOTORISTAS PARA NEGOCIAR ALGUNA CLASE DE ACUERDO DE PAZ.
ME EXPLIQUÉ MÁS, PERO POR EXTRAÑO QUE PAREZCA, ENCONTRÉ DIFÍCIL CONCENTRARME...
INCLUSO SI ES PARA DEJARTE ATURDIDO.
SÍ... UH... PERDONAD, CREO QUE ME ECHARÉ UN RATO.
HAY ALGO EN ESTE LUGAR. QUIZÁS SEA EL AIRE. PARECE QUE TE RELAJA.
ES EL PLANETA. ESTÁ VIVO, YA SABES.
UH...¿EN SERIO?
TIENE CUALIDADES **TELEPÁTICAS.** ES **EMOTIVO.** ALIMENTA LAS SENSACIONES, LEE A LAS PERSONAS. AQUÍ LAS EMOCIONES AFECTAN A LOS ELEMENTOS. MIRA -- TE MOSTRARÉ UN EJEMPLO.
ÉSTE ES UN TRUCO QUE APRENDÍAMOS CUANDO ÉRAMOS NIÑOS.
¿QUÉ ESTÁIS HACIENDO?
SHHH... TIENES QUE **CONCENTRARTE.** VACIAR TU MENTE.
TÚ NO ME CONOCES. ESO SUCEDE NATURALMENTE.
SILENCIO.
VALE... VALE...

COGE EL PALO Y AVIVA EL FUEGO. LAS CENIZAS TE MOSTRARÁN COSAS.
¿COMO QUIÉN VA A GANAR LA PRÓXIMA GRAN CARRERA DE VAINAS?
CONCÉNTRATE, GARZA. TE MOSTRARÁ TUS PENSAMIENTOS INTERIORES, COSAS EN LAS QUE NI SIQUIERA SABES QUE ESTÁS PENSANDO.
LIBERA TU MENTE Y SIMPLEMENTE DEJA QUE VENGAN LAS IMÁGENES.
AHORA, ABRE LOS OJOS.
AHÍ VA... SORPRENDENTE, ¿NO CREES?
¿Y BIEN? ¿QUIERES DECIRME QUIÉN ES?
NADIE. ESE TRUCO NO SIRVE.
...NO ES NADIE QUE CONOZCA.
PARECÍA MUY CLARO. ESO NORMALMENTE SIGNIFICA...
OLVÍDALO, ¿DE ACUERDO?
¿DE QUÉ TE ESTÁS RIENDO?
CULPABLE.

¿TE GUSTA MI HERMANA?
¿COMO...?
ES GUAPA. NO ME PERDONARÁ CUANDO ME MARCHE, ASÍ QUE AHORA DEBO PROTEGERLA.
NO. YO... NO...
TÚ ERES COMO YO. LO VEO. LO VEO EN TU CARA, EN TUS OJOS.
ELLA ES DEMASIADO BUENA PARA TÍ. ESTÁS ENFERMO POR DENTRO. LO VEO.
HAS HECHO ALGO MALO. ESTÁS ROTO.
¿CÓMO QUE SON COMO TÚ, AMENT?
¿QUÉ HAS HECHO?
¿AMENT?
¡DÉJAME EN PAZ, JAREN! SÓLO QUIERO... QUE ME DEJÉIS EN PAZ...
IRÉ A BUSCAR COMIDA. ESPERAD AQUÍ.
CUATRO HORAS DESPUÉS Y AÚN NO HAY SEÑALES DE AMENT. JAREN ESTÁ PREOCUPADA — SE PREOCUPA MUCHÍSIMO POR ÉL, ESO ESTÁ CLARO.
CON LA NOCHE LLEGANDO. LA DEJO AL LADO DEL FUEGO COMO PROTECCIÓN Y ME VOY A BUSCARLE
BUSCO DURANTE UNA HORA Y ME ACUERDO DE SUS PALABRAS
"HAS HECHO ALGO MALO."
"ESTÁS ROTO."
SNAP!
¿AMENT?

GRRÔOWLL!

THWACK!

UMM... ¿ME SUPONGO QUE NO HABRÁ NINGUNA POSIBILIDAD QUE LAS APARICIONES ME ENGAÑEN Y QUE TÚ SEAS DE LA CLASE ADORABLE Y TIERNA?

YA PENSABA QUE NO...

AHORA LA VIDA SALVAJE TAMBIÉN QUIERE MATARME.

RRAAHH

AAAAAA...

THOOM!

¡DARCA!

¿JAREN...?

...LO SIENTO...
VVMMM!
YA VOY...
NO... NO PODRÉ LLEGAR A TIEMPO...
¡JAREN!
LLEGO DEMASIADO TARDE... ESTÁ VOLVIENDO A OCURRIR...
...DEMASIADO TARDE...
¡NO!
¡OÍJALA ... BN... PAZ!

¿MI PRIMER PENSAMIENTO? NO TUVO NI UNA OPORTUNIDAD. ESA COSA ES BASTANTE GRANDE, BASTANTE RÁPIDA. LE DESTROZARÁ Y LUEGO ATACARÁ A JAREN.
Y ENTONCES VEO SU FEROCIDAD. SU MAL GENIO Y CÓMO FLUYENDO.
LA CRIATURA TAMBIÉN LO VE. Y SE DEJA LLEVAR POR EL PÁNICO.
VE LA ROCA CAER CON UNA FURIA SOBRENATURAL Y UNA REACCIÓN INHUMANA, UNA Y OTRA VEZ... Y OTRA VEZ.
Y SE DA CUENTA DE QUE YA A MORIR.
PERO AMENT NO SE DETIENE.
DEJA DE FORCEJEAR TREINTA SEGUNDOS DESPUÉS, PERO ÉL CONTINÚA SU ATAQUE.
Y COMPRENDO, EN MI HORROR Y DESAGRADO, EN MIS RECUERDOS NO DESEADOS DE UN PASADO LEJANO...
QUE HE VISTO A OTROS LUCHAR ASÍ...

...TAMBIÉN BRIAN MONSTRUOS...
...ROTO...
SÍ.

ESA NOCHE ESPERÉ HASTA QUE JAREN SE QUEDARA Y LUEGO SILENCIOSAMENTE PASÉ A SU LADO
ES REALMENTE PRECIOSA.
ESTOY BIEN SEGURO DE QUE YA SE LA RESPUESTA, PERO TENGO QUE ASEGURARME.
AMENT, VEN CONMIGO.
HE HECHO QUE AMENT ME MUESTRE LO QUE HAY EN SUS SUEÑOS...
SUS SECRETOS...
SUS CRÍMENES...
RESULTA QUE SON MUCHOS.
VOY A ENTREGAROS.
LO SÉ.
JAREN...
JAREN, DESPIERTA...
MMM... ¿CARLA? ESTABA SOÑANDO...

NOS ENCONTRAMOS CON LOS MOTORISTAS AL AMANECER DEL DÍA SIGUIENTE. NOS HABÍAN ESTADO BUSCANDO DESDE NUESTRA ANTERIOR ESCARAMUZA...
BUSCANDO A AMENT.
AUNQUE NUNCA ME DIÓ NI UN PROBLEMA EN TODA LA NOCHE MIENTRAS CAMINÁBAMOS. SIMPLEMENTE PARECÍA TRISTE.
¡ES MI HERMANO! ¡MI HERMANO! ¡DEJADLE MARCHAR! ¡POR FAVOR!
HABÍA ASESINADO A TREINTA Y UNA PERSONAS ANTES DE QUE FUERA FINALMENTE ATRAPADO.
ME CONTARON QUE ÉL ERA AMABLE, LA MAYOR PARTE DEL TIEMPO, PERO ERA PROPENSO A ATAQUES DE INCONTROLABLE FURIA.
JARSEN LE HABÍA AYUDADO A ESCAPARSE DE LA CELDA DE SU PRISIÓN DESPUÉS DE SEIS AÑOS DE ESTAR ENCERRADO.
ELLA NUNCA LE OLVIDÓ. NUNCA DEJÓ DE QUERERLE.
HAY MUCHA GENTE MALA POR AHÍ FUERA.
SÍ.
CONOZCO ALGUNOS PILOTOS, A DOS DÍAS DE VIAJE. UNO DE ELLOS LE LLEVARÁ A DONDE NECESITE IR.
MOLAVAR. NECESITO IR A UN PLANETA LLAMADO MOLAVAR.
¿ALGUNA RAZÓN ESPECIAL?
SÍ... POR DESGRACIA.
HAY ALGO ROTO QUE TENGO QUE ARREGLAR.
END OF CHAPTER TWO

LA LUNA BOSCOSA DE ENDOR. TRECE MESES DESPUÉS DE LA GRAN BATALLA. PRIMAVERA.
K-POW!
VEEOOOW...
?!
VNNNNN...
MAROONED

¡QUIETO — ESTÁS RODEADO!
¡UFF!
click! click!
?!!?
?!!
¡YAAAH!

CUARENTA Y CINCO MINUTOS DESPUÉS...
¿TREGUA?
VALE.
ASÍ QUE TAMBIÉN TE DEJARON, ¿EH?
VOLVERÁN.
NO CUENTES CON ELLO, EGG MAN.
¿QUÉ ESTÁS DICIENDO?
¿NO LO SABÉS? EL EMPERADOR ESTÁ MUERTO.
ESO ES IMPOSIBLE... ¿CÓMO?
BUENO... USANDO UNA LANZADERA IMPERIAL ROBADA, NOS INFILTRAMOS Y DESACTIVAMOS EL GENERADOR DEL ESCUDO DE LA ESTRELLA DE LA MUERTE AQUÍ EN LA SUPERFICIE.
MIENTRAS TANTO, LA FLOTA DE LA ALIANZA CREÓ UN PERÍMETRO MIENTRAS UN PAR DE CAZAS VOLABAN DENTRO DE LA SUPERESTRUCTURA DE LA ESTRELLA DE LA MUERTE Y DESTRUÍAN EL NÚCLEO DE SU REACTOR PRINCIPAL.
¿Y ESO FUE TODO?
MÁS O MENOS, SÍ.
AHORA SÉ QUE ESTÁS MINTIENDO -- ES EL PLAN MÁS *ESTÚPIDO* QUE JAMÁS HE OÍDO.
...VALE. ***NINGUNO*** DE NOSOTROS SABE EN REALIDAD QUIÉN GANÓ.

¿A DÓNDE VAS?
LA BATERÍA DE TU SPEEDER ESTÁ *AGOTADA*, TU BLASTER NO TIENE ENERGÍA Y TUS RACIONES DE COMIDA IMPERIAL SABEN A *METAL*...
...ME LARGO.
NO VAS A IR A *NINGUNA PARTE*. AHORA ERES MI PRISIONERO.
LO QUE TÚ DIGAS, NO TE PREOCUPES, ESTARÉ BIEN
¡OOFF!
¡BUEN TRABAJO, HÉROE! ¡EL EMPERADOR TE DARÁ UNA MEDALLA POR ESTO, SEGURO!

COMIDA. MASTICABLE. ¿ALIMENTO?
...ME RINDO.
¿POR QUÉ SOY YO EL ÚNICO PRISIONERO AQUÍ? ¿POR QUÉ NO TE HAN ATADO A TI?
ES CUESTIÓN DE LENGUAJE CORPORAL, EGG MAN. LOS SOLDADOS ESTÁIS PENSADOS PARA ASUSTAR A LA GENTE. POR ESO NUNCA ENCAJARÉIS EN UNA SOCIEDAD PACÍFICA.
¡DILES QUE ME SUELTEN!
DE ACUERDO, DE ACUERDO. HARÉ LO QUE PUEDA, PERO EN CASO DE QUE NO TE HAYAS DADO CUENTA, ESTAMOS TENIENDO UN LIGERO PROBLEMA DE COMUNICACIÓN AQUÍ.
MÁS TARDE...
¿QUÉ SE DICE?
...GRACIAS.
¿ASÍ QUE TUS ÓRDENES ERAN MANTENER LA POSICIÓN EN LA CARA OPUESTA Y NO ABANDONASTE TU PUESTO HASTA EL MES PASADO, A PESAR DE NO RECIBIR NI UNA TRANSMISIÓN DURANTE MÁS DE UN AÑO?
NO LO ENTIENDES...

A LOS SOLDADOS SE NOS CRÍA PARA RECIBIR ÓRDENES. NO HAY ESPERANZAS NI IDEALES, SÓLO PREPARACIÓN MENTAL.
PERO CUANDO, PASADO EL TIEMPO, OBSERVAS QUE LA RÍGIDA PREPARACIÓN LLEVA A LA LENTA MUERTE DE TUS COMPAÑEROS DE ESCUADRA, EMPIEZAS A REPLANTEARTE LAS COSAS.
TAL VEZ ESTOY DEFECTUOSO.

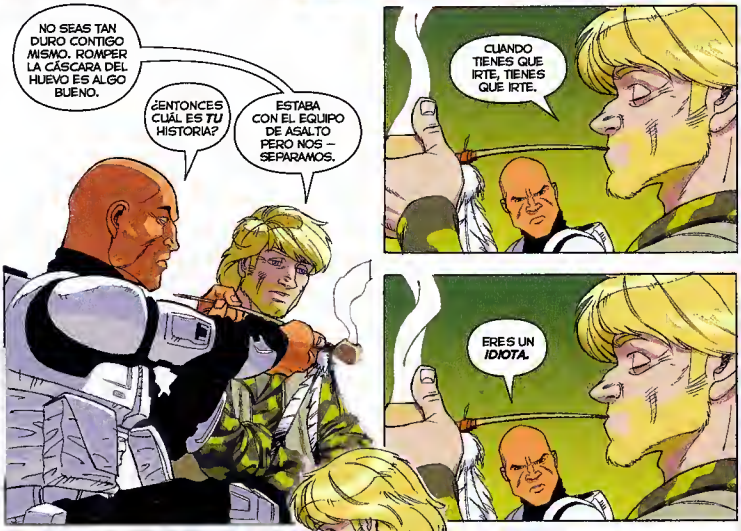
NO SEAS TAN DURO CONTIGO MISMO. ROMPER LA CÁSCARA DEL HUEVO ES ALGO BUENO.
¿ENTONCES CUÁL ES TU HISTORIA?
ESTABA CON EL EQUIPO DE ASALTO PERO NOS — SEPARAMOS.
CUANDO TIENES QUE IRTE, TIENES QUE IRTE.
ERES UN IDIOTA.

PREGÚNTALE A TUS AMIGOS SI SABEN DÓNDE ESTÁ ESTO.
¿YUB?
¡YUB YUB!

¡TÍO, MIRA ESOS ÁRBOLES ***TRANSPIRAR!*** ES COMO SI TODO EL BOSQUE FUERA UNA ENORME ***FORMA DE VIDA.***
DEBERÍAS DEJAR DE FUMAR ESA COSA.

¿DÓNDE NOS LLEVAN?
ESPERO QUE AL ***GENERADOR DEL ESCUDO.*** HAY UN TRANSMISOR DE ALCANCE ESPACIAL. PUEDE QUE INCLUSO UNA GUARNICIÓN.

SÍ EL IMPERIO GANÓ LA GUERRA, QUERRÁS DECIR. APOSTARÍA A QUE ***ESTE*** AMIGUITO SABE ALGO ACERCA DE ESO.
...ME GUSTARÍA QUE C-3PO ESTUVIERA AQUÍ.
¿DE QUÉ ESTÁS HABLANDO?

TENÍAMOS A ESE DROIDE DORADO DE PROTOCOLO EN EL EQUIPO. PODRÍAMOS HACER USO DE UN BUEN TRADUCTOR EN ESTE MOMENTO.

ESPERA UN MINUTO. ¿TRAJISTEIS UN BRILLANTE Y DORADO DROIDE DE PROTOCOLO COMO PARTE DE UN EQUIPO DE ASALTO A UN CAMPO DE BATALLA BOSCOSO?
ES ASOMBROSO CÓMO UN GRUPO DE IGNORANTES REBELDES DE PELO LARGO COMO TÚ ***PUDISTEIS*** DESTRUIR LA PRIMERA ESTRELLA DE LA MUERTE —
¡WHOA!

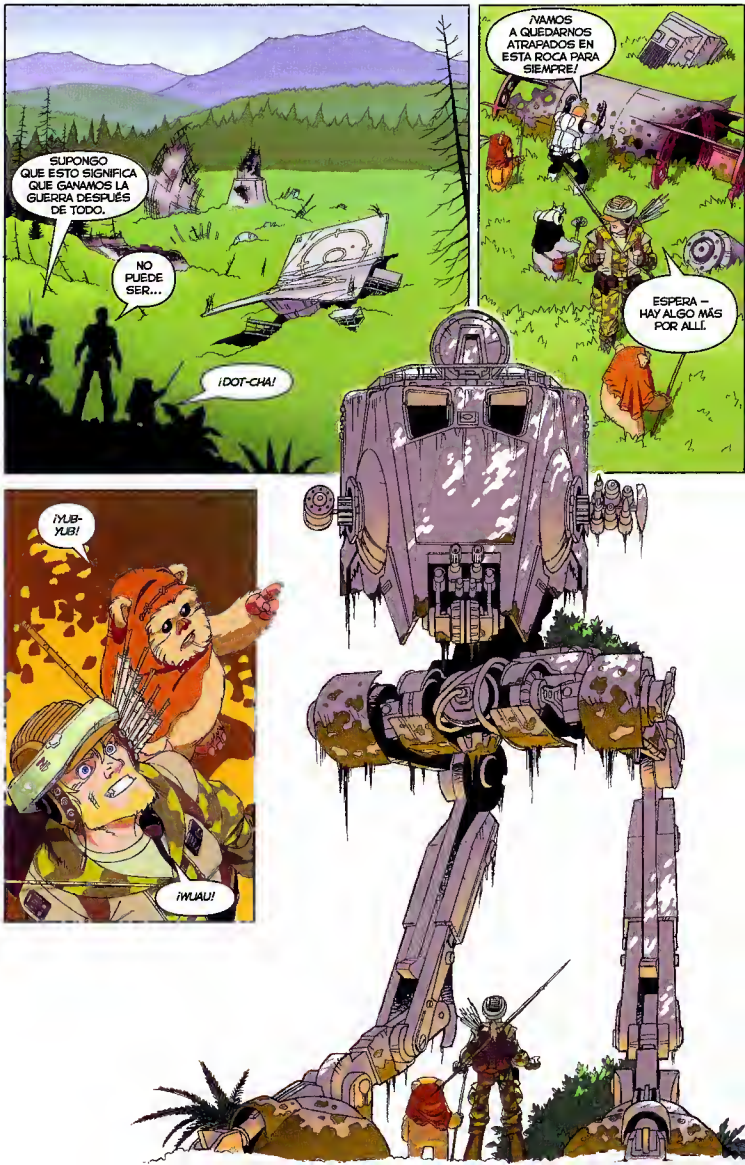
SUPONGO QUE ESTO SIGNIFICA QUE GANAMOS LA GUERRA DESPUÉS DE TODO.
NO PUEDE SER...
¡DOT-CHA!
¡VAMOS A QUEDARNOS ATRAPADOS EN ESTA ROCA PARA SIEMPRE!
ESPERA – HAY ALGO MÁS POR ALLÍ.
¡YUB-YUB!
¡WUAU!

¡COMPRUEBA LAS CÉLULAS DE ENERGÍA! ¡COMPRUEBA LAS CÉLULAS DE ENERGÍA!
¡CÁLLATE! LAS CÉLULAS ESTÁN CASI AGOTADAS. ESPERO QUE HAYA SUFICIENTE COMBUSTIBLE PARA PONER EN MARCHA LOS ALTERNADORES
¡BRRRRRMMM!
¡EEEEK!
¡AIEEE!
¡¿QUÉ DEMONIOS ES ESO?!
CREO QUE ES LA RAZÓN POR LA QUE ESAS PEQUEÑAS CRIATURAS VIVEN EN LOS ÁRBOLES.
¡?!
¡OYE, TÚ — POR AQUÍ!
GRRRRL!

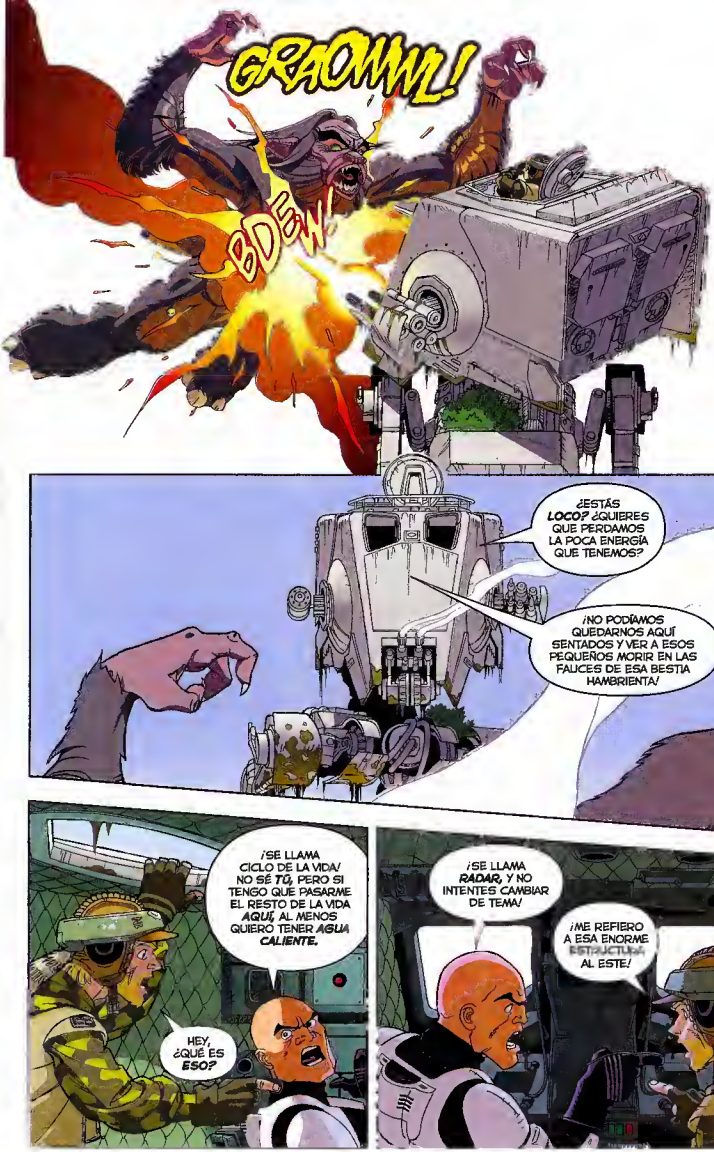
GRAOWWL!
BDEW
¿ESTÁS LOCO? ¿QUIERES QUE PERDAMOS LA POCA ENERGÍA QUE TENEMOS?
¡NO PODÍAMOS QUEDARNOS AQUÍ SENTADOS Y VER A ESOS PEQUEÑOS MORIR EN LAS FAUCES DE ESA BESTIA HAMBRIENTA!
¡SE LLAMA CICLO DE LA VIDA! NO SÉ TÚ, PERO SI TENGO QUE PASARME EL RESTO DE LA VIDA AQUÍ, AL MENOS QUIERO TENER AGUA CALIENTE.
HEY, ¿QUÉ ES ESO?
¡SE LLAMA RADAR, Y NO INTENTES CAMBIAR DE TEMA!
¡ME REFIERO A ESA ENORME ESTRUCTURA AL ESTE!

NO LO SÉ. PERO ES DEL TAMAÑO DE UNA PEQUEÑA CIUDAD.
¿ES IMPERIAL?

HAY UNA DÉBIL SEÑAL QUE PROCEDE DE ALLÍ. ES UN CÓDIGO *IMPERIAL*, CIERTO.

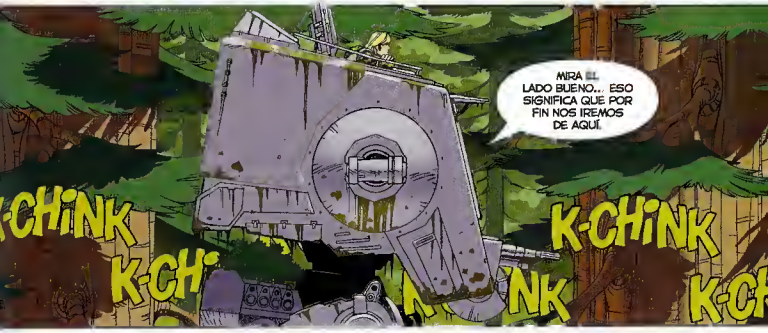
MIRA EL LADO BUENO... ESO SIGNIFICA QUE POR FIN NOS IREMOS DE AQUÍ.
K-CHINK
K-CHINK

SÍ, COMO TU *PRISIONERO*. AL MENOS AQUÍ, CUANDO ESTABA SOLO, ERA UN *HOMBRE LIBRE*.
VALE. TE DIRÉ QUÉ — TAN PRONTO COMO REGRESE A MI REGIMIENTO, ENCONTRARÉ UN MODO DE SACARTE DE ESTA ROCA. ¿QUÉ TE PARECE?

¡SANTO HUTT!

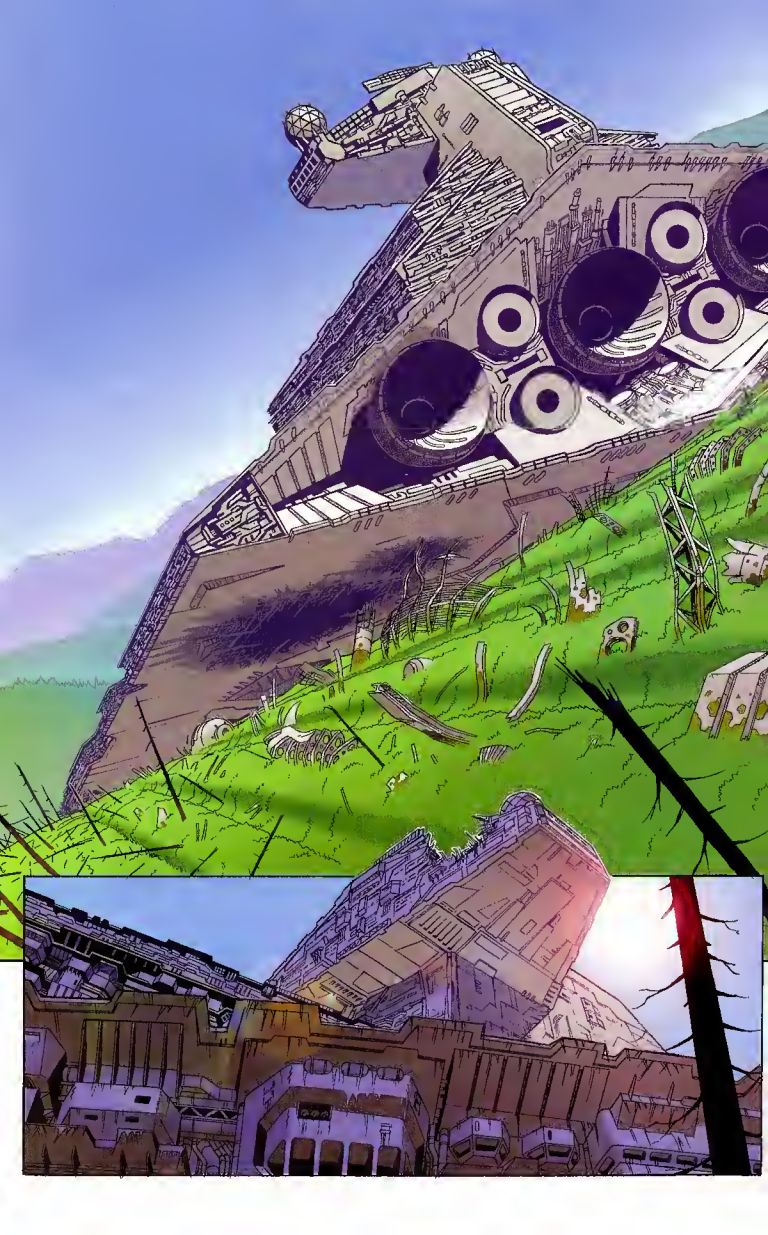

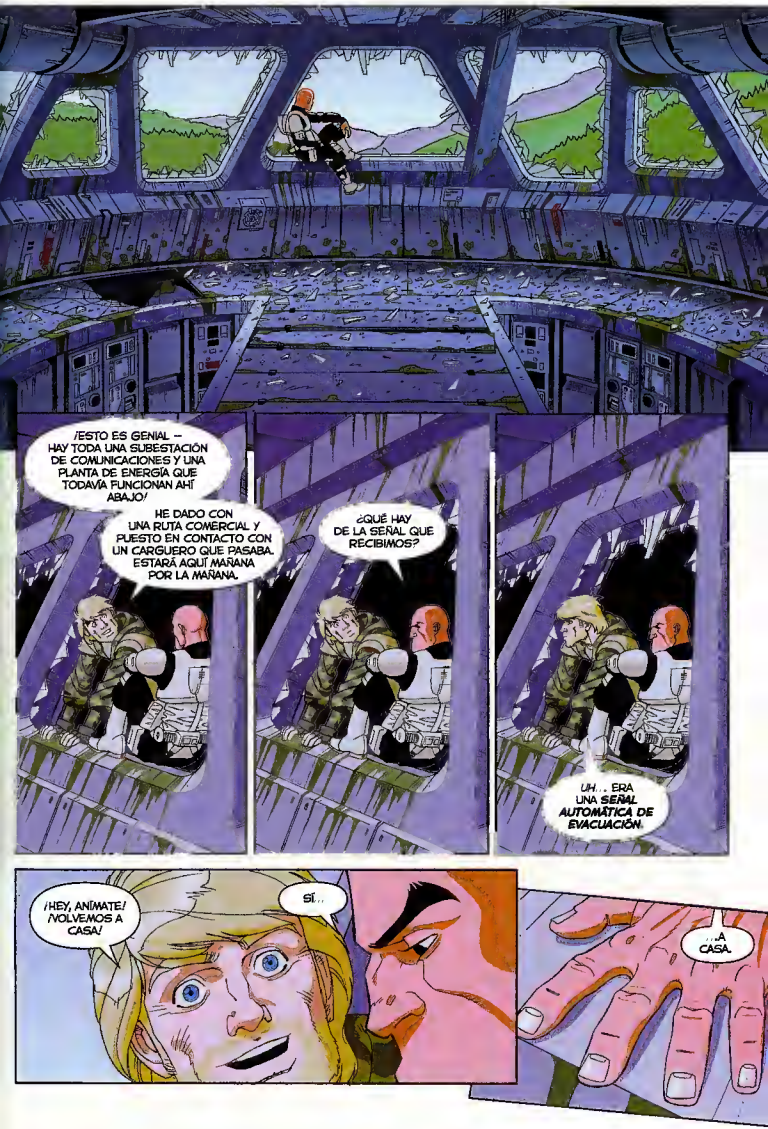
¡ESTO ES GENIAL — HAY TODA UNA SUBESTACIÓN DE COMUNICACIONES Y UNA PLANTA DE ENERGÍA QUE TODAVÍA FUNCIONAN AHÍ ABAJO!
HE DADO CON UNA RUTA COMERCIAL Y PUESTO EN CONTACTO CON UN CARGUERO QUE PASABA. ESTARÁ AQUÍ MAÑANA POR LA MAÑANA.
¿QUÉ HAY DE LA SEÑAL QUE RECIBIMOS?
UH... ERA UNA SEÑAL AUTOMÁTICA DE EVACUACIÓN.
¡HEY, ANÍMATE! ¡VOLVEMOS A CASA!
SÍ...
...A CASA.

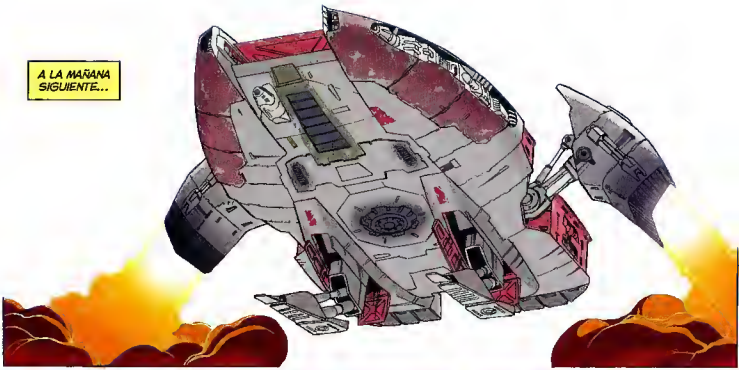
A LA MAÑANA SIGUIENTE...

¿ESTÁS SEGURO DE ESTO?
TENÍAS RAZÓN. LA GENTE COMO YO NO TENEMOS LUGAR EN UNA SOCIEDAD PACÍFICA. AL MENOS AQUÍ TENGO UNA OPORTUNIDAD.

TAL VEZ, CUANDO ESTÉ PREPARADO.
TÓMATE TU TIEMPO, COMPAÑERO. Y SI CAMBIAS DE IDEA, HÁZMELO SABER, ¿DE ACUERDO?

¡NOS VEMOS, EGG MAN!
LARGO DE AQUÍ.

END